Tenda

sua próxima conquista

Book de Investimento

Regional: PB

Projeto: Vista Solea

Data Comitê: 13/06/2025

Comentários Comitê 09/06/25

Nome	Vista Solea - Investimento	Observação - Vista Solea
Alexandre Regis de Oliveira	Aprovado	ok
Renan Barbosa Sanches	Aprovado	ok
Alejandro Octavio Abiusi	Aprovado	ok
Fabricio Quesiti Arrivabene	Aprovado	Ok
Rodrigo Osmo	Discutir em Comitê	(1) A tipologia de João Pessoa tem 39 m2?; (2) Não achei o slide "Panorama da Concorrência" com a avaliação do produto "San Residence"
Luiz Mauricio de Garcia Paula	Aprovado	ok
Andre Luis Menegazzo Padilha	Aprovado	ok
Amanda da Silva Bezerra	Aprovado	Ok

Rodrigo Osmo

Pergunta: "(1) A tipologia de João Pessoa tem 39m²?"

Resposta: Sim. A tipologia atual (ao lado) é uma otimização da tipologia CE, que era a tipologia com maior sinergia para exigências legais de João Pessoa.

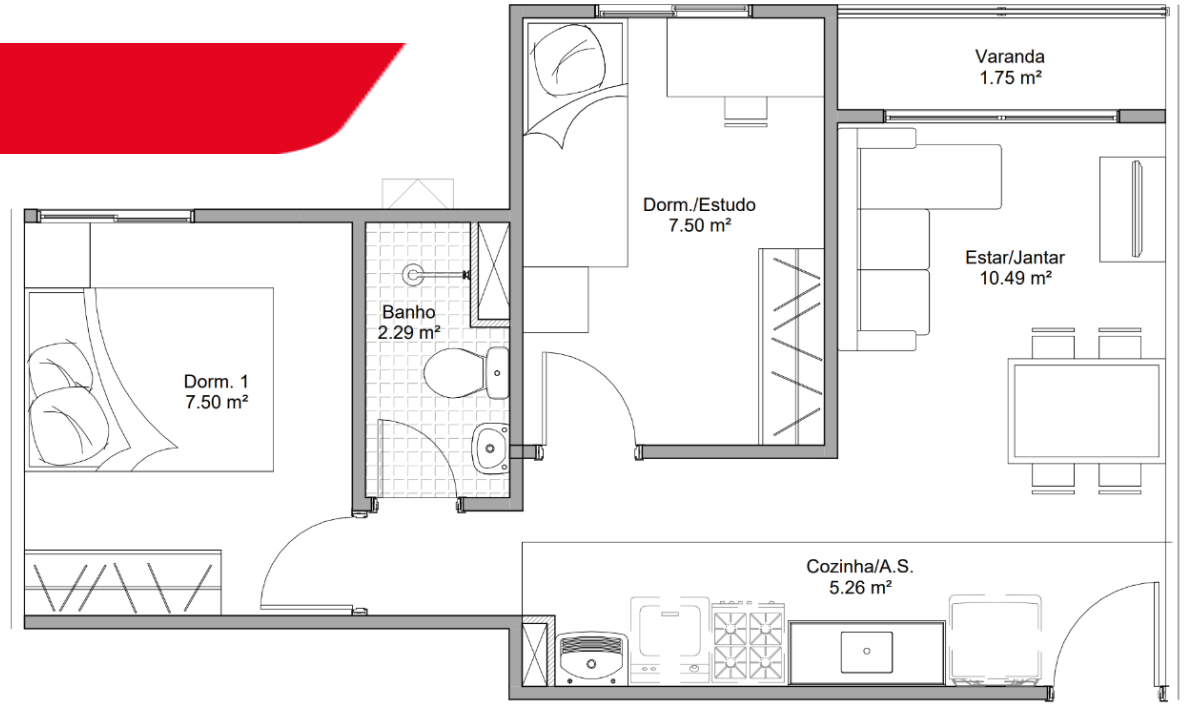

Comentários Comitê 09/06/25

Nome	Vista Solea - Investimento	Observação - Vista Solea
Alexandre Regis de Oliveira	Aprovado	ok
Renan Barbosa Sanches	Aprovado	ok
Alejandro Octavio Abiusi	Aprovado	ok
Fabricio Quesiti Arrivabene	Aprovado	Ok
Rodrigo Osmo	Discutir em Comitê	(1) A tipologia de João Pessoa tem 39 m2?; (2) Não achei o slide "Panorama da Concorrência" com a avaliação do produto "San Residence"
Luiz Mauricio de Garcia Paula	Aprovado	ok
Andre Luis Menegazzo Padilha	Aprovado	ok
Amanda da Silva Bezerra	Aprovado	Ok

Rodrigo Osmo

Pergunta: "(2) Não achei o slide "Panorama da Concorrência", com a avaliação do produto "San Residence".

Resposta: Colocamos o "Panorama da Concorrência" no próximo slide. Na última revisão do book, este slide 25 acabou, por um equívoco, não fixado.

Vista Solea | Mapa Concorrência

		Vista Solea	Reserve Altiplano	San Residence
		TENDA	Guedes Pereira	Prime
	Distância Tenda (km)		3,06km	3,6km
Região 1 Km	População	32.248	11.660	23.588
	Dens. Demográfica	10.331	3.735	7.557
	Renda (R$)	7.209	9.062	4.550
	Classe Social	B1 (8.1k a 16k)	B1 (8.1k a 16k)	C2 (1.5k a 2.7k)
	PEA Dia	32.303	13.732	19.037
Quantitativo	Lançamento	mai/27	ago/22	set/23
	Unidades	465	360	100
	Estoque	465	0	6
	VSO	26	14	11
	Preço Nominal (R$)	227.734	252.717	222.900
	Preço CEF (R$)	181.322	202.174	178.320
	Renda Comprador (R$)	3.091	4.400	3.200
	Dif Tenda (R$)		-1.309	-109
	Factibilidade		●	●
Qualitativo	Condomínios	1	1	1
	Torres	2	2	1
	Gabarito	T+17	T+4	T+4
	Plantas (m²)	39m²	53,92m² e 67,12m²	63,5m² e 52,07m²
	Tipologia	2 Dorms	2 Dorms	2 Dorms
	Opções	Não	Não	Garden
	Varanda	Sim	Sim	Não
	Suite	Não	Sim	Não
	Dif. Entrega	Equipado	Piso Porcelanato	S/I
	Vagas	20% Vagas Rotativas	100% de Vagas	100% de Vagas
	Lazer	Piscina, salão de festas, espaço office, academia externa, espaço kids e baby , mirante e pista de caminhada	Tem Sacada, Tem Suítes, Bicicletário, Churrasqueira a Carvão, Espaço Gourmet, Fitness Center, Pet Place, Piscina, Piscina infantil, Playground, Quadra Poliesportiva, Redário, Sacada, Salão de Jogos,	Tem Suítes, Tem Garden, Coworking, Espaço Gourmet, Fitness Center, Lounge, Piscina, Playground, Quadra, Salão de Festas,

Farol Renda
● Acima de 300
● Entre 0 e 300
● Abaixo de 0

Diagnóstico Concorrência

- O projeto "San Residence" da construtora Prime vendeu em um patamar de preço inferior ao estimado para o produto Tenda. Entretanto, o produto da concorrência era T+4, acreditamos que o "Vista Solea" pode capturar o preço estimado em comitê por conta da verticalização (T+17). Outro ponto importante, é que o preço do "San Residence" é de setembro/24, quando o produto já estava em fase final de estoque.

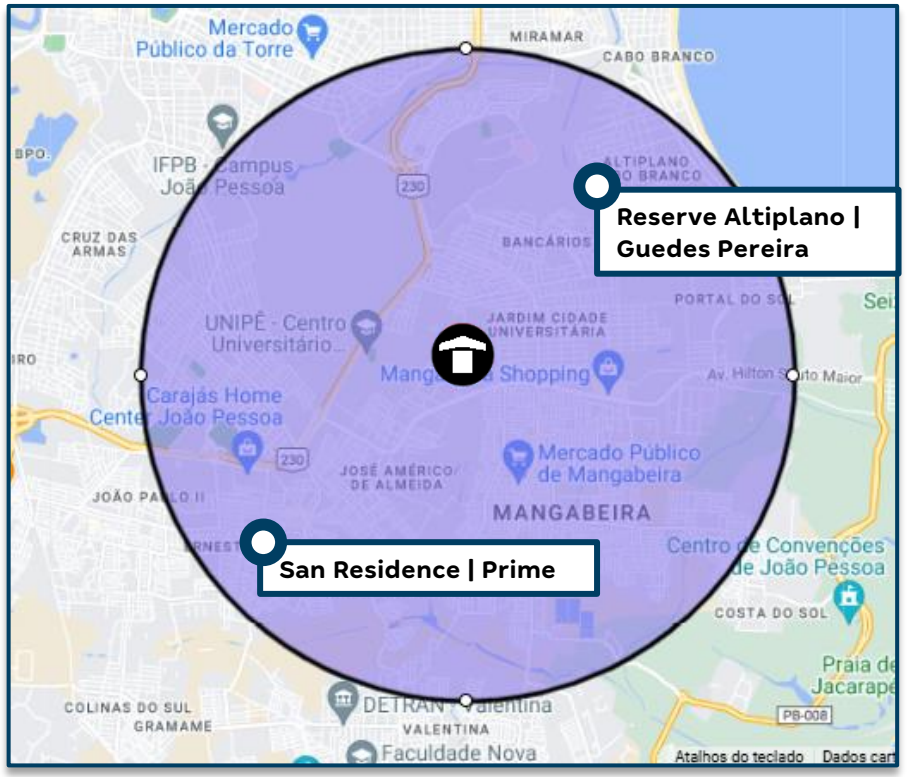

One Page – Vista Solea

[1]

Cidade	João Pessoa	**Mancha de demanda**	PB - JPE - João Pessoa
Regional	PB	**Cluster MPR**	3 - Verde
Cenário de Aprovação	Aprovação	**Tipo de Aprovação**	Consolidado
Fase Anterior	N/A		
Tipo de Comitê	Investimento	**Versão da VF**	Versão 1.0: Jun

[2]

Unidades (% Vagas)	965 (35%)	**CA Máx | Proj**	4,0 | 2,6
Tipologia	F2E - Concreto	**Escritura**	abr-27
Fases	2 fases	**Lçto | Duração (m)**	mai/27 | 42

[3]

Valor Líquido do Terreno (% VGV)	19.372 (8,9%)	**Un. Perm. Fís (% Ter)**	0 (0,0%)
Cash (Correção)	2.000 (INCC)	**%VGV Perm Fin Líquida (% Ter)**	8,0% (89,7%)
Valor R$/m²	1.392	**VAR (%VGV)**	000 (0,0%)

[4]

Custo Construção (%VGV)	94.962 (43,5%)	**Indireto Unit.**	19.199
Prazo da Obra (meses)	18	**Torre Unit.**	57.850
Custo Total Unit. (LPU):	98.406 (91)	**Infra Unit.**	11.779
Início de Obra	nov-27	**Fundação Unit.**	7.600

[5]

Preço Nominal Unit.	226.156	**VSO**	27
Preço Raso Unit.	204.806	**Referência**	VISION
Avaliação Unit.	229.756	**Renda (% em RET 1%)**	3.091 (38,1%)

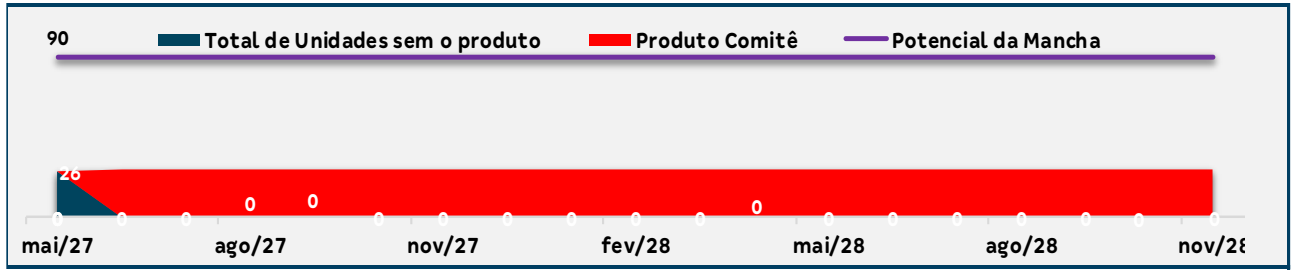

LI (Régua):	**20,1% (20,0%)**	**Margem Bruta Econômica:**	39,5%
LI Resiliência:	12,6% (N/A)	**Margem Rasa Econômica:**	32,5%
Margem Bruta REF:	42,6%	**Margem Contribuição Econômica:**	27,6%
Margem Rasa REF:	**36,6%**	**Exposição (% VGV):**	16.691 (6,7%)
TIR:	101,4%	**VGV Total:**	218.240
Payback Contingente (21 m) :	**19 m/ (-2 m)**	**Ger. Caixa 12 meses (R$):**	-
Payback Consolidado:	20	**Ger. Caixa 24 meses (R$):**	(5.547)

Destaques

[1] Terreno

- Situado no bairro Colibris, o Vista Solea se encontra próximo das duas maiores universidades da capital: UNIPE e UFPB, além de estar ao lado da Rua Edmilson Leite, que é acesso ao bairro dos Bancários (bairro de classe média com diversos atrativos). Também se encontra muito próximo da Av. Hilton Souto Maior (800m), que é a principal rodovia que conecta a Zona Sul à região das praias da cidade. Tem fartas opções de mercado, comércio, serviços tudo num raio de menos de 1km do terreno.

[2] Produto

- Apesar do CA máximo de 4,0, devido a área em declive nos fundos do lote, da área de APP do rios que cortam os fundos e da obrigatoriedade de garantir mínimo de 20% de vagas de carro e 15% de vagas de moto, atingimos o máximo projetado em 2,62, com 04 torres em T+17 (que é a altura máxima de verticalização da regional PB).
- O empreendimento Vista Solea foi projetado com 48% das unidades com varanda, além de 193 vagas de carro (20%) e 145 vagas de moto (15%). Neste comitê de investimento, estamos considerando apenas a precificação das varandas. No entanto, no comitê de escritura e lançamento, incluiremos também a precificação das vagas de garagem vinculadas, com o objetivo de maximizar o VGV, além do estudo de reversão de unidades garden no térreo (ainda em validação/teste para implementação).
- Vamos utilizar esse período para aprofundar a análise e definir uma precificação mais aderente e estratégica para as vagas, garantindo maior assertividade no lançamento.
- Como destaque, o empreendimento contará com piscinas(GG) adulto e infantil, pista de cooper/running e mirante. As unidades possuem 39,03m².

[3] Condição do Negócio

- R$ 17.300.000,00*, conforme PCV (9% do VGV), sendo o valor meramente fiscal e estimativo
- * VF considera valor de R$ 19.371.942, (8,9% do VGV), devido ao preço de venda e ganho de unidades no projeto frente a condição comercial fechada na PCV.
- R$ 2.000.000,00 em CASH no ato da ECV, corrigidos por INCC do momento da assinatura da PCV até a ECV:
- R$ 15.300.000,00 (7,96% do VGV) em permuta financeira.
- Não há nenhum pagamento antes da escritura de compra e venda.
- Todas as resolutivas de saída estão presentes na PCV

[4] Custo

- Custo parametrizado de jun/25.

[5] Precificação

- Precificação VISION, seguindo regra de ouro.
- Projeto de continuidade do Res. Dos Colibris (precificação similar).

- Pareceres
- Análise da Mancha e Implantação
- Prospecção
- Operações
- Inteligência de Mercado
- Financeiro

Parecer – Vista Solea

Área	Riscos Associados	Parecer	Criticidade
Jurídico	a) Due Diligence do Imóvel - Em andamento, previsão de conclusão em junho/25: i) A emissão das certidões de desapropriação municipal e tombamento estadual do imóvel está em andamento; ii) O imóvel se encontra registrado em nome dos pais dos vendedores, já falecidos. Embora o inventário esteja formalizado, ainda será levado a registro, o que deve ser concluído em 3 meses cf. PVC. b) Due Diligence dos pesquisados - Em andamento, previsão de conclusão em junho/25: i) Levantamento de patrimônio e passivo dos Vendedores está em andamento; ii) Não foram verificados, até o presente momento, processos que tenham por objeto o Imóvel pretendido pela Tenda, que envolvam pedido ou reconhecimento de grupo econômico ou de desconsideração da personalidade jurídica, que venham a trazer risco ao negócio jurídico almejado; iii) Há certidões fiscais dos vendedores pendentes, as quais são necessárias para a escritura, devendo ser apresentadas pelos vendedores antes da escritura para a TENDA, conforme PVC; iv) PVC com previsão de ser assinada em junho/25.	Ok com ressalvas	
Legalização	Para a implantação do empreendimento, é necessária retificação da matrícula a fim de compatibilização com a área real do terreno. Além disso, o terreno está inserido em dois zoneamentos: ZH-2 e ZEPA-2, para a ZEPA-2 seu uso está sujeito à restrições especificas analisadas na etapa de licenciamento ambiental, contudo, não há implantação neste trecho. Existe ao fundo do terreno um recurso hídrico e, portanto há APP, do qual respeitamos a APP de 30m, porém uma vez que não existe viabilidade de esgoto iremos lançar os efluentes em corpo hidrico sendo necessária a autorização de intervenção em APP e Outorga de Lançamento de efluentes junto a AESA.	Ok com ressalvas	
Produto	Sem riscos	Ok	
GETEC	A diretriz de água e esgoto foi emitida, contudo, por um equívoco da concessionária foi considerado simultaneamente os empreendimentos Reserva dos Colibris e Vista Solea em obra no mesmo momento. Diante disso, o ponto do esgoto está conforme diretriz considerando atendimento por ETE. No entanto, com relação a água, estamos adotando o entendimento estabelecido em reunião entre Regional e Concessionária, onde a extensão de rede de água teria 156m de extensão, para ligação em adutora mais próxima. Após a emissão da diretriz, o custo poderá ser revisado.	Ok com ressalvas	
Logística	Sem riscos	Ok	
Contratação	N/A	Ok	
Inteligência de mercado	IM avalia a precificação e VSO aderentes	Ok	
Comercial/Ciclo	Ciclo considera precificação e VSO factíveis	Ok	
Estudos Econômicos	Ok, sem riscos	Ok	

Pareceres

Análise da Mancha e Implantação

Prospecção

Operações

Inteligência de Mercado

Financeiro

Mancha de Demanda

MANCHAS DE DEMANDA
• JP – João Pessoa

LandBank

1. Reserva dos Colibris
2. Vista Solea

Cluster MPR – (Comitê)
Cluster 3 - Verde

Região
Capital

Lançados LandBank Comitê

Empreendimento Vista Solea
Investimento

LEGENDA:

01 Vista Solea

02 Empreendimento Reserva dos Colibiris (800m)

03 Shopping Sul (1km)

04 Jardim Botânico (1,5km)

05 Magabeira Shopping (1,5km)

06 Empreendimento Altiplano Sunset (2km)

07 Universidade Federal da Paraiba (2,5km)

08 Praia de Cabo Branco (3,5km)

TERRENO

LOCALIZAÇÃO

RUA CIRO TROCCOLI

PRODUTO

Empreendimento Vista Solea
Investimento

Informações Gerais – Condomínio Único		
Terreno	Área terreno real	16.290,23 m²
	App	2.368,65 m²
	Área liquida	13.921,58 m²
	Zoneamento	Zeis-03
	Ca máximo	4,00
	Ca projetado	2,62
	Gabarito máximo	NA
Geral	Total uh	965
	Total de vagas	Carro: 193 | Moto: 145
Tipologia	Tipologia	CE-0100-LN-PC10
	Gabarito	T+17 | T+17
	Lâmina	1x CE2A-12PP (T+17) | 3x CE3A-14PP (T+17)
	Área privativa	39,03m²
	Varandas	459 (48%)- exceto térreo
Condomínio	Unidade pcd	29 (cobertura)
	Unidade lazer	7
	Torres	04
	Fases	02
Lazer	Lazer coberto	2 Churrasqueiras Gourmet, 1 Salão de Festas c/ churrasqueira, Brinquedoteca/ Sport Bar/ Salão de festas Gourmet/ Espaço Teen/ Espaço Saúde/ Fitness interno / Espaço Office
	Lazer descoberto	Piscina GG/ Pista de Cooper/ Mirante/ Pet Place/ Play baby/ Play kids/ Funcional/ Fitness Externo/ Praça dos Sabores/ Praça de Jogos

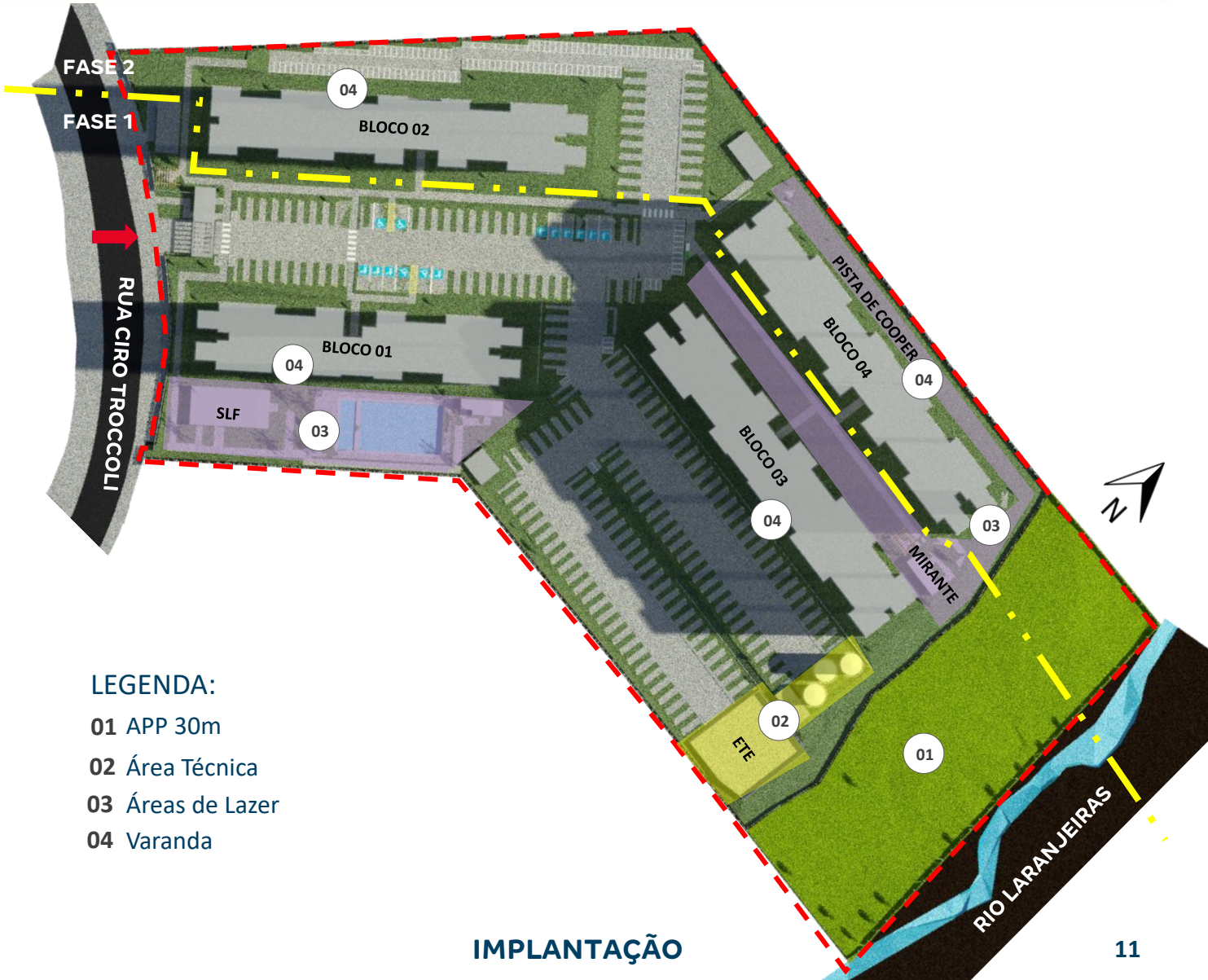

LEGENDA:

01 APP 30m

02 Área Técnica

03 Áreas de Lazer

04 Varanda

IMPLANTAÇÃO

PRODUTO

Empreendimento Vista Solea
Investimento

	Descrição	Criticidade	Parecer
Usabilidade	**Acesso Empreendimento**		
	Percurso do pedestre até torre		
Diferencial produto	**Prime**	Sim	
	Supercondomínio	Sim	965 uh
	Atributos Infra	Sim	Portaria com Pórtico, Piscina GG e Lazer apropriado
	Atributos Torre	Sim	Varanda em uma das faces da torre (exceto térreo- 48%) Lazeres internos: Salão de Festas Gourmet, Brinquedoteca, Sport Bar, Salão de festas Gourmet, Espaço Teen, Espaço Saúde, Fitness interno, Espaço Office
	Edifício Garagem	Não	

	Riscos associados	Parecer	Criticidade
Produto		Ok	

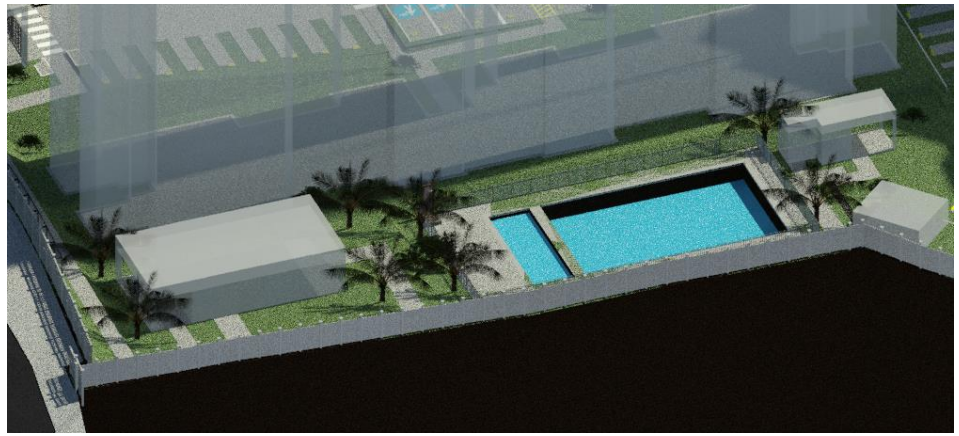

ÁREA DE LAZER

MIRANTE/ PISTA DE COOPER

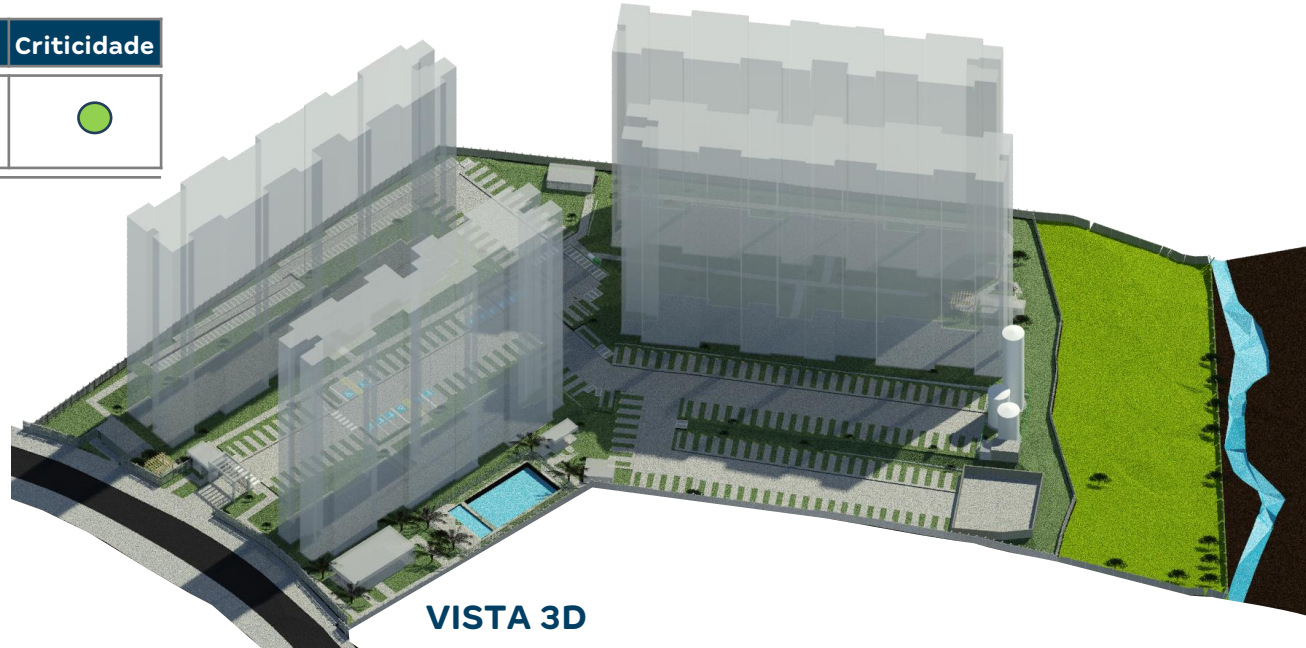

VISTA 3D

Pareceres

Análise da Mancha e Implantação

Prospecção

Operações

Inteligência de Mercado

Financeiro

Condições do Negócio

➢ **VALOR DO NEGÓCIO**

- R$ 17.300.000,00, equivalente a 9 % do VGV na PCV (a título meramente fiscal e estimativo)*.
- * Em viabilidade, o valor do negócio passou a ser R$ 19.371.942 (8,9% do VGV) devido ao preço de venda e ganho de unidades no projeto frente a condição comercial fechada na PCV.

➢ **CONDIÇÃO**

- R$ 2.000.000,00 em CASH (12% do Valor do Negócio)
- R$ 15.300.000,00 em Permuta Financeira (88% do Valor do Negócio);
- **OBS - Não há nenhum pagamento de terreno antes da escritura e todas as resolutivas de saída estão presentes na PCV.**

➢ **FORMA DE PAGAMENTO**

- a) R$ 2.000.000,00 em CASH (0,94% do VGV), no ato da ECV (corrigidos por INCC , da assinatura da PCV até a data da escritura);
- b) R$ 15.300.00,00 a ser pago em permuta financeira, equivalente a 7,96% sobre a receita do empreendimento*.

- * O valor de apuração mínimo de permuta aqui apresentado equivale a um preço médio de R$ 215mil/uh (R$ 10mil abaixo da precificação atual).

➢ **PRAZOS CONTRATUAIS**

- Assinatura da ECV 12 meses contados a partir da PCV (jun/26), podendo ser prorrogado por mais 12 meses a nosso critério pelas resolutivas (jun/27);

- A PVC prevê a opção, por parte dos vendedores permutantes, de solicitar, no 60º mês após a assinatura do contrato (Junho/2030), a quitação do valor da permuta pela Tenda. Esse valor é nominal, sem correção, fixado em R$ 15.300.000,00. Alternativamente, os permutantes podem optar por seguir com o fluxo da permuta conforme inicialmente acordado. Essa decisão cabe exclusivamente aos permutantes.

- Do ponto de vista da viabilidade financeira, o cenário mais conservador é a continuidade do fluxo normal da permuta, cenário apresentado neste book, pois apresenta um maior desembolso, considerando que o valor pago ao longo do tempo supera o valor mínimo previsto para quitação antecipada.

- Diante da possibilidade de decisão do permutante em escolher a quitação no prazo contratual previsto, uma vez que pelo repasse ser em m-3, teríamos ainda em aberto o saldo da permuta para quitação neste mês, foi considerado um cenário em que o mínimo garantido foi adotado na VF (cenário com PMG em anexo). Este cenário é melhor financeiramente para a Tenda, nos entregando uma melhor LI. Esta afirmação será testada em todas as aprovações futuras.

Condições do Negócio

➢ **GARANTIAS**
- Tenda: N/A;
- Vendedor: Seguro garantia (Pagamento de 0,4% do valor do negócio. Referência da última contratação de seguro permuta de Recife-PE -2tri/25).

➢ **CORREÇÃO MONETÁRIA**
- INCC para o pagamento em CASH de R$ 2.000.000,00, da assinatura da PCV até a data da escritura

➢ **INTERMEDIAÇÃO IMOBILIÁRIA**
- Comissão de responsabilidade da Tenda.
- Será pago valor da intermediação em **5,0%** do VGV (R$ 865.000,00), para a empresa: ONE IMOVEIS LTDA, em até 30 dias após a data da outorga da escritura.

➢ **OUTRAS INFORMAÇÕES**
- Assinatura do contrato: jun/2025;
- Previsão de assinatura de Escritura: abr/2027; (Continuidade do Reserva dos Colibris)
- Previsão de Lançamento: mai/2027

- Pareceres
- Análise da Mancha e Implantação
- Prospecção
- Operações
- Inteligência de Mercado
- Financeiro

Custo de Construção

	VISTA SOLEA CEN01 | REV00	ALTI PLANO PRIME CEN1 | R01 CONSOLIDADO	RESERVA DOS COLIBRIS CEN1 | R02	RESERVA DOS COLIBRIS CEN1 | R01
Torres	4	4	2	2
Unidades Construídas	468 | 504	360 | 360	468	468
Unidades Vendidas	465 | 500	356 | 356	464	464
Total Unidades Vendidas	965	712	464	464
Condomínios (qta.)	1	1	1	1
Cidade	JOÃO PESSOA - PB	JOÃO PESSOA - PB	JOÃO PESSOA - PB	JOÃO PESSOA - PB
Produto / Selo	F2E MODULAR - TORRE EXCLUSIVA PB	F2E MODULAR - TORRE CE GRA	F2E MODULAR - TORRE CE GRA	F2E MODULAR - TORRE CE GRA
Atributos de Projeto	VARANDA + PISCINA	VARANDA + PISCINA	VARANDA + PISCINA	VARANDA + PISCINA
Tipologia	3 Torres | T+17 | 14PP | CE2A	4 Torres | T+17 | 10PP | CE2A	1 Torres | T+17 | 12PP | CE1A	1 Torres | T+17 | 12PP | CE1A
Tipologia	1 Torre | T+17 | 12PP | CE2A	-	1 Torres | T+17 | 14PP | CE1A	1 Torres | T+17 | 14PP | CE1A
Projeto Infra	AP	AP	AP	AP
Projeto Torre	AP	AP	AP	AP
Mês Base	junho-25	janeiro-25	janeiro-25	janeiro-25
Incc	1.184,462	1.159,536	1.159,536	1.159,536
LVS	abril-25	outubro-24	novembro-24	novembro-24
Indiretos	abril-25	dezembro-24	novembro-24	novembro-24
Base de Preço	LPU 91	LPU 86	LPU 86	LPU 86
Takt	2x2	2x2	2x2	2x2
Prazo (mês)	18 | 18	17 | 16	19	19
CUSTO TOTAL I	R$ / UND R$ 98.058	R$ / UND R$ 96.733	R$ / UND R$ 100.213	R$ / UND R$ 101.506
Indireto	R$ 19.199	R$ 19.911	R$ 18.654	R$ 19.098
Torre	R$ 57.850	R$ 55.250	R$ 56.580	R$ 56.580
Infra	R$ 11.779	R$ 12.363	R$ 13.959	R$ 14.455
Fundação	R$ 7.600	R$ 6.370	R$ 7.294	R$ 7.384
EEE	R$ 76	R$ 104	R$ 159	R$ 159
ETE	R$ 875	R$ 1.187	R$ 1.818	R$ 1.818
Contenção	R$ 77	R$ 741	R$ 52	R$ 52
Terraplenagem	R$ 601	R$ 809	R$ 1.697	R$ 1.959
CUSTO TOTAL II	R$ 348	R$ 802	R$ 744	R$ 1.047
Urbanização	R$ 62	R$ 315	R$ 364	R$ 371
Drenagem	R$ 101	R$ 149	R$ 380	
Extensão de Rede Elétrica	R$ 62	R$ 84		
Extensão de Rede Hidráulica	R$ 123	R$ 254	R$ 0	R$ 677
CUSTO TOTAL III				
Incorridos				
CUSTO TOTAL IV				
Aprendizado				
CUSTO TOTAL V		R$ 2.097	R$ 2.170	R$ 2.205
Atualização por INCC		R$ 2.097	R$ 2.170	R$ 2.205
CUSTO TOTAL I+II	R$ 98.407	R$ 97.535	R$ 100.957	R$ 102.553
CUSTO TOTAL I AO IV	R$ 98.407	R$ 99.632	R$ 103.127	R$ 104.758

Custo de Construção

	VISTA SOLEA CEN01 | REV00	ALTI PLANO PRIME CEN1 | R01 CONSOLIDADO	
Torres	4	4	
Unidades Construídas	468 | 504	360 | 360	
Unidades Vendidas	465 | 500	356 | 356	
Total Unidades Vendidas	965	712	
Condomínios (qta.)	1	1	
Cidade	JOÃO PESSOA - PB	JOÃO PESSOA - PB	
Produto / Selo	F2E MODULAR - TORRE EXCLUSIVA PB	F2E MODULAR - TORRE CE GRA	
Atributo de Projetos	VARANDA + PISCINA	VARANDA + PISCINA	
Tipologia	3 Torres | T+17 | 14PP | CE2A	4 Torres | T+17 | 10PP | CE2A	
Tipologia	1 Torre | T+17 | 12PP | CE2A	-	
Tipologia	-	-	
Projeto Infra	AP	AP	
Projeto Torre	AP	AP	
Mês Base	junho-25	janeiro-25	
Incc	1184,462	1159,536	
LVS	abril-25	outubro-24	
Indiretos	abril-25	dezembro-24	
Base de Preço	LPU 91	LPU 86	
Takt	2x2	2x2	
Prazo (mês)	18 | 18	17 | 16	
CUSTO TOTAL I	R$ / UND R$ 98.058	R$ / UND R$ 96.733	DIF R$ 1.325
Indireto	R$ 19.199	R$ 19.911	-R$ 712
Torre	R$ 57.850	R$ 55.250	R$ 2.601
Infra	R$ 11.779	R$ 12.363	-R$ 583
Fundação	R$ 7.600	R$ 6.370	R$ 1.230
EEE	R$ 76	R$ 104	-R$ 27
ETE	R$ 875	R$ 1.187	-R$ 311
Contenção	R$ 77	R$ 741	-R$ 664
Terrapplenagem	R$ 601	R$ 809	-R$ 208
CUSTO TOTAL II	R$ 348	R$ 802	-R$ 453
Urbanização	R$ 62	R$ 315	-R$ 253
Drenagem	R$ 101	R$ 149	-R$ 48
Extensão de Rede Eletrica	R$ 62	R$ 84	-R$ 22
Extensão de Rede Hidráulica	R$ 123	R$ 254	-R$ 131
CUSTO TOTAL III	R$ 0	R$ 0	R$ 0
Incorridos	R$ 0	R$ 0	R$ 0
CUSTO TOTAL IV	R$ 0	R$ 0	R$ 0
Aprendizado	R$ 0	R$ 0	R$ 0
CUSTO TOTAL V	R$ 0	R$ 2.097	-R$ 2.097
Atualização por INCC	R$ 0	R$ 2.097	-R$ 2.097
CUSTO TOTAL	R$ 98.407	R$ 99.632	-R$ 1.225

INDIRETOS

-680 | G11 – Serviços Técnicos (Diluição + Ajuste conforme simulador de análise dos indiretos)
+388 | G13 – Pessoal Permanente (Atualização dos valores devido o dissídio)
-365 | G14 – Administração (Diluição)

TORRE

+1.413 | MO Vertical (Atualização dos salários de JP + prospecção de dissídio + varanda)
+496 | Concreto (Aumento do preço do concreto e tx de bomba + fcks diferentes devido distância do mar)
-501 | Elevador (Diluição)
+1.094 | Instalações (Atualização da obra referência + Retroalimentação LVS DEZ/24 X ABR/25)

Alti Plano: Vida Botânica-CE
Vista Solea: Viva Praia do Futuro-CE

INFRA – Projeto/Diluição

-170 | Esquadria de Ferro
-128 | Outros Revestimentos-Pisos
-205 | Paisagismo

FUNDAÇÃO

+1.230 | Aumento da tx de aço do lajão + aumento preço do concreto + aumento do comprimento das estacas

Alti Plano: Tipologia CE – tx. 80kg/m³ - R$537,00/m³ - 416 estacas – L=14m
Vista Solea: Tipologia PB – tx. 100kg/m³ - R$579/m³ - 465 estacas – L=15 a 21m

Operações

SISTEMA DE ABASTECIMENTO DE ÁGUA
Considerado ligação a aproximadamente 155,8m, conforme solicitação da regional após terem uma reunião com a concessionária. Viabilidade ainda não foi disponibilizada.

SISTEMA DE ESGOTAMENTO SANITÁRIO
Considerado ETE dentro do empreendimento conforme solicitação da regional. Viabilidade ainda não foi disponibilizada.

SISTEMA DE DRENAGEM
Descarte em corpo hídrico no final do terreno.

SISTEMA DE ABASTECIMENTO DE GÁS
Abastecimento por GLP.

SISTEMA DE ABASTECIMENTO ELÉTRICO
Não foi emitida a diretriz para confirmar viabilidade técnica para o abastecimento elétrico.

TERRENO

URBANIZAÇÃO
Considerado trecho de melhoria do passeio na testada do empreendimento.

Operações

Matriz Risco Concessionária	
Água	Nível 4
Esgoto	Nível 3
Drenagem	NA
Elétrica	Nível 3
Gás	NA
Urbanização	NA

LEGENDA		
Nível	Tipo	Status
1	Com Diretriz	Conclusiva
2		Conclusiva com projeto aprovado
3		Conclusiva sem projeto aprovado
4		Não Conclusiva
5	Sem Diretriz	-
NA	-	Não aplicável

Água:
- Diretriz emitida porém é necessário ser revisada para atendimento apenas do empreendimento Vista Solea, hoje a diretriz contempla além dele o Reserva dos Colibris também.

Esgoto:
- Abastecimento através de ETE conforme viabilidade técnica para o abastecimento de esgoto.

Drenagem:
- NA.

Elétrica:
- Viabilidade emitida em 05/2025.

Gás:
- Empreendimento com GLP.

Urbanização:
- Considerado trecho de melhoria do passeio na testada do empreendimento.

Fundação:
- Realizada campanha de sondagem contemplando 10 furos.
- Considerada Estaca Hélice contínua, com diâmetros de 50, 60 e 70cm e profundidade de 15 a 21m.

Logística

VISTA SOLEA - PB

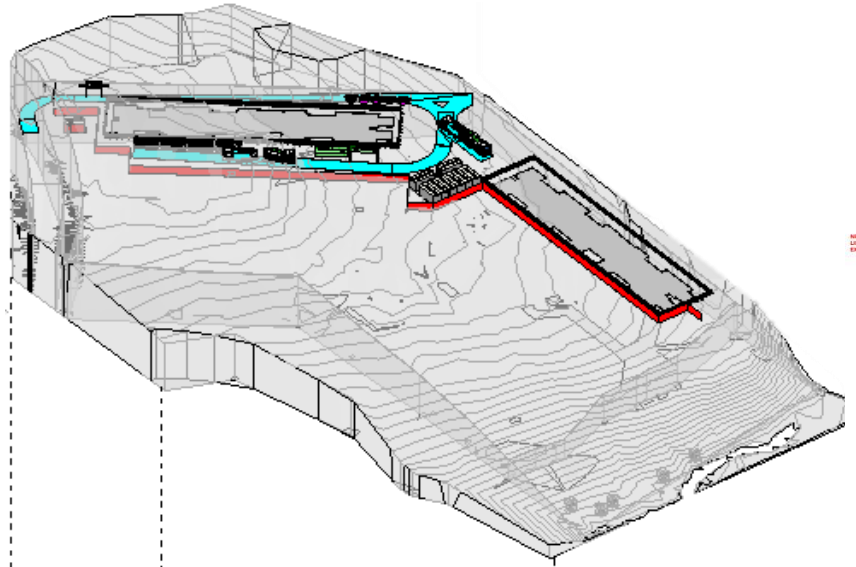

VISTA 3D - PRÉ FORMA - F2

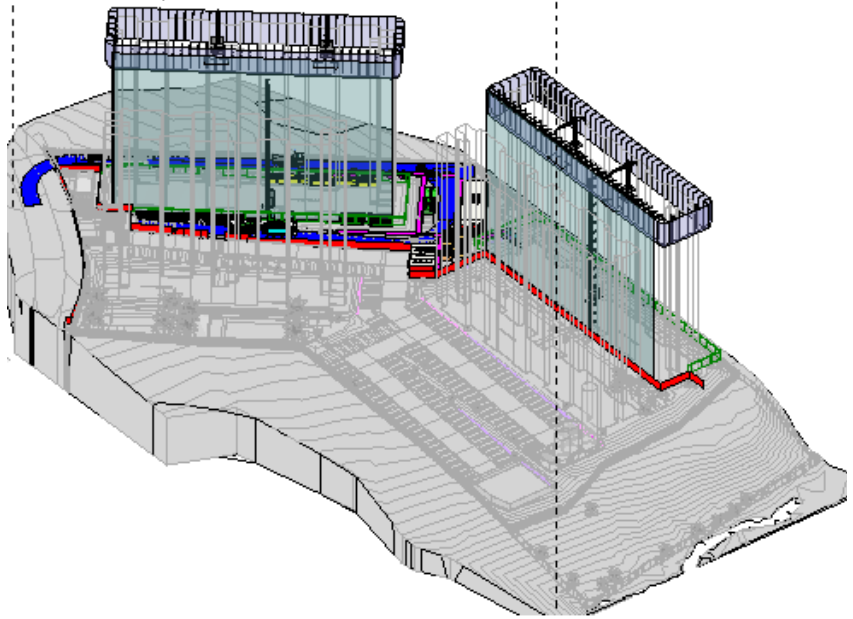

VISTA 3D - ESTRUTURA E ACABAMENTO-F2

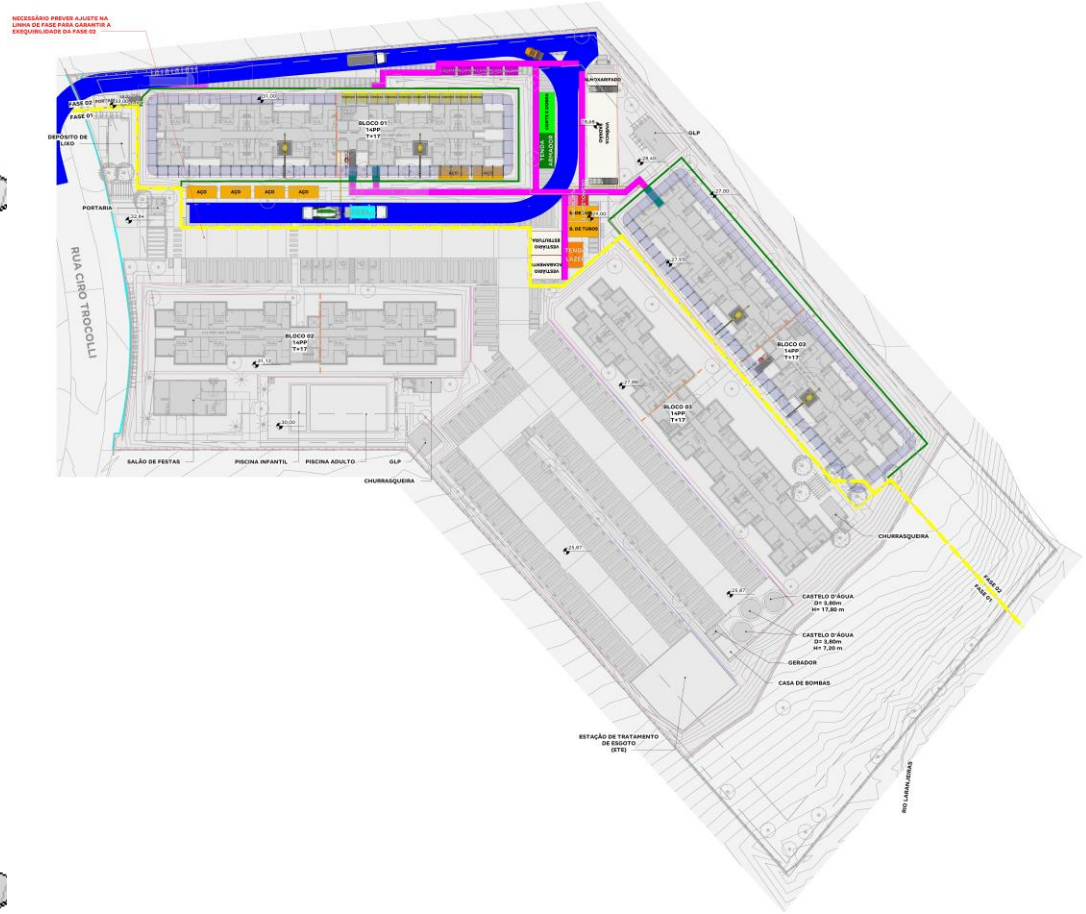

Logística

ITENS A SEREM CONSIDERADOS:

➢ **LEGALIZAÇÃO**	PREVISTO FAIXA DE TRABALHO DE 3,00m, CONFORME INDICADO NO PARECER, PARA EXECUÇÃO DO FECHAMENTO DO CONDOMÍNIO NA APP. LEGALIZAÇÃO DEVERÁ PREVER O LICENCIAMENTO.
➢ **CUSTOS / OBRA**	PREVER CUSTO PARA EQUIPE DE MOVIMENTAÇÃO MANUAL DE MATERIAIS "FORMIGUINHAS" (2 FUNCIONÁRIOS ESTRUTURA, 2 FUNCIONÁRIOS ACABAMENTO E 2 FUNCIONÁRIOS PARA TRANSPORTE DE AÇO), DEVIDO À IMPOSSIBILIDADE DE ACESSO DE MAQUINÁRIOS AO LONGO DA IMPLANTAÇÃO PARA MOVIMENTAÇÃO/DESCARGA DE MATERIAIS. DURANTE A FASE 02 NÃO HÁ ALCANCE DO RAIO DO MUNCK PARA MOBILIZAR E DESMOBILIZAR A CREMALHEIRA DOS BLOCOS 01 E 03. NECESSÁRIO PREVER CUSTOS COM CREMALHEIRA DE MONTAGEM MANUAL. CONSIDERAR EM CUSTO CONJUNTOS DE BANHEIRO QUÍMICO+BEBEDOURO+COBERTURA (CONFORME INDICADO EM PROJETO E TABELA QUANTITATIVA), DEVIDO AO DISTANCIAMENTO SUPERIOR À 100m DO POSTO DE TRABALHO DO COLABORADOR ATÉ A INSTALAÇÃO SANITÁRIA MAIS PRÓXIMA. PARA O BEBEDOURO, CONSIDERAR UMA TORNEIRA A CADA 25 COLABORADORES. PREVER CAMADA DE SACRIFÍCIO, PARA QUE O ACESSO DE CAMINHÕES SEJA POSSÍVEL EM PERÍODOS CHUVOSOS, POIS O VIÁRIO EXTERNO NÃO POSSUI ASFALTO (CALÇAMENTO E SOLO NATURAL).

LOG_VIVÊNCIA - CONTAINERS

DESCRIÇÃO	QUANTIDADE	TAMANHO MÓDULOS	MOBILIZAÇÃO	DESMOBILIZAÇÃO	PRÉ FORMA	ESTRUTURA	ACAB.	FASE	CÓDIGO ORÇAMENTO
CONTAINER ALMOXARIFADO (LOG)	1 MÓDULO DE CONTAINER	2,41 X 6,10 m	1 MOBILIZAÇÃO	1 DESMOBILIZAÇÃO	-	TODO PERÍODO	TODO PERÍODO	F1/f2	
CONTAINER PORTARIA (LOG)	CONSIDERAR 1 MÓDULO COM SANITÁRIO E CATRACA	2,41 X 4,90 m	1 MOBILIZAÇÃO	1 DESMOBILIZAÇÃO	TODO PERÍODO	-	-	F1	
CONTAINER PORTARIA (LOG)	CONSIDERAR 1 MÓDULO COM SANITÁRIO E CATRACA	2,41 X 4,90 m	1 MOBILIZAÇÃO	1 DESMOBILIZAÇÃO	TODO PERÍODO	TODO PERÍODO	TODO PERÍODO	F2	
CONTAINER PROVISÓRIO (LOG)	CONSIDERAR 8 MÓDULOS DE CONTAINER	2,41 X 6,10 m	1 MOBILIZAÇÃO	1 DESMOBILIZAÇÃO	TODO PERÍODO	-	-	F1/f2	
CONTAINER VESTIÁRIO ACABAMENTO (LOG)	CONSIDERAR 2 MÓDULOS DE CONTAINER	2,41 X 6,10 m	1 MOBILIZAÇÃO	1 DESMOBILIZAÇÃO	-	-	TODO PERÍODO	F1/f2	
CONTAINER VESTIÁRIO ESTRUTURA (LOG)	CONSIDERAR 2 MÓDULOS DE CONTAINER	2,41 X 6,10 m	1 MOBILIZAÇÃO	1 DESMOBILIZAÇÃO	-	-	TODO PERÍODO	F1/f2	
CONTAINER VIVÊNCIA PADRÃO (LOG)	CONSIDERAR 14 MÓDULOS COM 2 ESCADAS (7 MÓDULOS NO PAV. T E 7 MÓDULOS NO PAV SUPERIOR)	2,41 X 6,10 m	1 MOBILIZAÇÃO	1 DESMOBILIZAÇÃO	-	TODO PERÍODO	TODO PERÍODO	F1/f2	

LOG_TENDAS_PERÍODOS

DESCRIÇÃO	QUANTIDADE	LARGURA	COMPRIMENTO	PRÉ FORMA	ESTRUTURA	ACABAMENTO	FASE	CÓDIGO ORÇAMENTO
GAIOLA DE DESMOLDANTE (LOG)	1	2,00	2,00	-	TODO PERÍODO	-	F2	
GAIOLA DE INFLAMÁVEIS (LOG)	1	2,00	2,00	-	TODO PERÍODO	TODO PERÍODO	F2	
TENDA ACABAMENTO (LOG)	2	5,00	20,00	-	TODO PERÍODO	TODO PERÍODO	F1	
TENDA ARMADOR (LOG)	2	4,00	7,00	TODO PERÍODO	TODO PERÍODO	-	F1	
TENDA ARMADOR (LOG)	2	3,00	7,00	TODO PERÍODO	TODO PERÍODO	-	F2	
TENDA ARMAZENAMENTO (LOG)	2	5,00	<varia>	-	TODO PERÍODO	TODO PERÍODO	F1	
TENDA BANHEIRO QUÍMICO E BEBEDOURO (LOG)	2	3,00	3,00	-	TODO PERÍODO	TODO PERÍODO	F1	
TENDA CENTRAL DE KITS (LOG)	2	5,00	20,00	-	TODO PERÍODO	TODO PERÍODO	F1	
TENDA CENTRAL DE PORTAS (LOG)	1	5,00	20,00	-	TODO PERÍODO	TODO PERÍODO	F1	
TENDA LAZER (LOG)	1	6,10	8,00	-	TODO PERÍODO	TODO PERÍODO	F1	
TENDA LAZER (LOG)	1	5,00	3,00	-	TODO PERÍODO	TODO PERÍODO	F2	
TENDA MOLDADOR (LOG)	1	3,00	4,00	TODO PERÍODO	TODO PERÍODO	-	F1	
TENDA MOLDADOR (LOG)	2	2,00	4,00	TODO PERÍODO	TODO PERÍODO	-	F2	

LOG_EQUIPAMENTOS E MAQUINÁRIOS

EQUIPAMENTO	QUANTIDADE	MOBILIZAÇÃO	DESMOBILIZAÇÃO	PRÉ FORMA	ESTRUTURA	ACABAMENTO	FASE	CÓDIGO ORÇAMENTO
BETONEIRA (LOG)	VARIÁVEL	-	-	TODO PERÍODO	TODO PERÍODO	-	F1/F2	
BOBCAT (LOG)	1 EQUIPAMENTO	1 MOBILIZAÇÃO	1 DESMOBILIZAÇÃO	-	TODO PERÍODO	CONSIDERAR 15 DIAS DO PERÍODO DE ACABAMENTO	F1/F2	
BOMBA ESTACIONÁRIA PADRÃO (LOG)_R01	1 EQUIPAMENTO	-	-	-	TODO PERÍODO	-	F1	
BOMBA ESTACIONÁRIA PADRÃO (LOG)_R01	EQUIPAMENTO	-	-	TODO PERÍODO	TODO PERÍODO	-	F2	
BOMBA LANÇA (LOG)	VARIÁVEL	-	-	TODO PERÍODO	-	-	F1	
CAMINHÃO MUNCK (LOG)	1 EQUIPAMENTO	1 MOBILIZAÇÃO	1 DESMOBILIZAÇÃO	-	CONSIDERAR MEIO PERÍODO DE ESTRUTURA	-	F1/F2	
CREMALHEIRA CABINE DESMONTÁVEL (LOG)	2 EQUIP	1 MOB POR EQUIP	1 DESMOB POR EQUIP	-	TODO PERÍODO	TODO PERÍODO	F2	
CREMALHEIRA PCT (LOG)	2 EQUIP	1 MOB POR EQUIP	1 DESMOB POR EQUIP	-	TODO PERÍODO	TODO PERÍODO	F1	
MINIGRUA (LOG)	2 EQUIP	1 MOB POR MINIGRUA POR TORRE (TAKT 2X2)	1 DESMOB POR MINIGRUA POR TORRE (TAKT 2X2)	-	TODO PERÍODO	-	F1/F2	

Pareceres

Análise da Mancha e Implantação

Prospecção

Operações

Inteligência de Mercado

Financeiro

Demanda e Distribuição da Mancha

Potencial de Demanda			Lançados		Lançados + Landbank	
Mancha	CÓD.	Shr.	ANO	MÊS	ANO	MÊS
João Pessoa	JP	40%	900	75	1.080	90

Empreendimento	Renda	Lançamento	mai/27	jun/27	jul/27	ago/27	set/27	out/27	nov/27	dez/27	jan/28	fev/28	mar/28	abr/28	mai/28	jun/28	jul/28	ago/28	set/28	out/28	nov/28	dez/28	jan/29	fev/29
Reserva dos Colibris	3.175	dez-25	26	22																				
Vista Solea	**3.091**	**mai-27**		**27**	**27**	**27**	**27**	**27**	**27**	**27**	**27**	**27**	**27**	**27**	**27**	**27**	**27**	**27**	**27**	**27**	**6**			
Vista Solea - F2	**3.091**	**out-28**																			**29**	**29**	**29**	**29**
Total de Vendas Lançados			**0**	**0**	**0**	**0**	**0**	**0**	**0**	**0**	**0**	**0**	**0**	**0**	**0**	**0**	**0**	**0**	**0**	**0**	**0**	**0**	**0**	**0**
Total de Vendas Lançados + Landbank			**26**	**49**	**27**	**27**	**27**	**27**	**27**	**27**	**27**	**27**	**27**	**27**	**27**	**27**	**27**	**27**	**27**	**27**	**35**	**29**	**29**	**29**

Parecer de I.M sobre a mancha:

O projeto analisado em comitê está em linha com o potencial teórico de demanda calculado para a mancha. (Total Lanç + Landbank)

Canibalização:

Sem Risco de Canibalização

Vista Solea | Mapa Concorrência

		Vista Solea	Reserve Altiplano	San Residence
		TENDA	Guedes Pereira	Prime
	Distância Tenda (km)		3,06km	3,6km
Região 1 Km	População	32.248	11.660	23.588
	Dens. Demográfica	10.331	3.735	7.557
	Renda (R$)	7.209	9.062	4.550
	Classe Social	B1 (8.1k a 16k)	B1 (8.1k a 16k)	C2 (1.5k a 2.7k)
	PEA Dia	32.303	13.732	19.037
Quantitativo	Lançamento	mai/27	ago/22	set/23
	Unidades	465	360	100
	Estoque	465	0	6
	VSO	26	14	11
	Preço Nominal (R$)	227.734	252.717	222.900
	Preço CEF (R$)	181.322	202.174	178.320
	Renda Comprador (R$)	3.091	4.400	3.200
	Dif Tenda (R$)		-1.309	-109
	Factibilidade		●	●
Qualitativo	Condomínios	1	1	1
	Torres	2	2	1
	Gabarito	T+17	T+4	T+4
	Plantas (m²)	39m²	53,92m² e 67,12m²	63,5m² e 52,07m²
	Tipologia	2 Dorms	2 Dorms	2 Dorms
	Opções	Não	Não	Garden
	Varanda	Sim	Sim	Não
	Suite	Não	Sim	Não
	Dif. Entrega	Equipado	Piso Porcelanato	S/I
	Vagas	20% Vagas Rotativas	100% de Vagas	100% de Vagas
	Lazer	Piscina, salão de festas, espaço office, academia externa, espaço kids e baby , mirante e pista de caminhada	Tem Sacada, Tem Suítes, Bicicletário, Churrasqueira a Carvão, Espaço Gourmet, Fitness Center, Pet Place, Piscina, Piscina infantil, Playground, Quadra Poliesportiva, Redário, Sacada, Salão de Jogos,	Tem Suítes, Tem Garden, Coworking, Espaço Gourmet, Fitness Center, Lounge, Piscina, Playground, Quadra, Salão de Festas,

Farol Renda
● Acima de 300
● Entre 0 e 300
● Abaixo de 0

Diagnóstico Concorrência

- O projeto "San Residence" da construtora Prime vendeu em um patamar de preço inferior ao estimado para o produto Tenda. Entretanto, o produto da concorrência era T+4, acreditamos que o "Vista Solea" pode capturar o preço estimado em comitê por conta da verticalização (T+17). Outro ponto importante, é que o preço do "San Residence" é de setembro/24, quando o produto já estava em fase final de estoque.

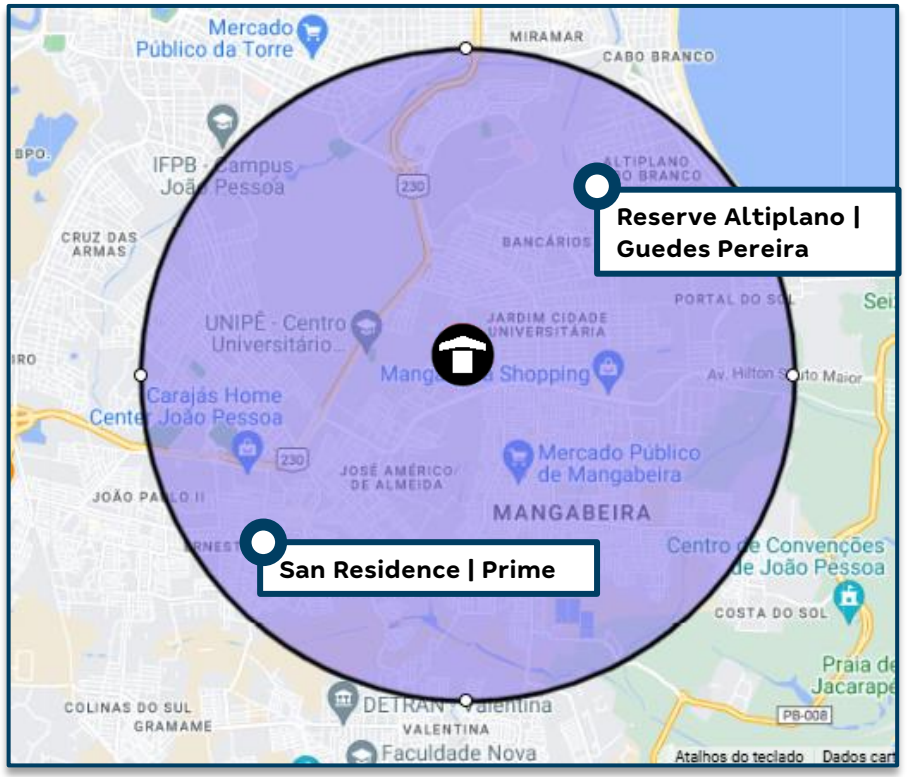

Simulação de Preço

Informações Viabilidade

Projeto:	Vista Solea			
Tipo:	**Faixa 2**		**Faixa 2 - Varanda**	
Método	**Vision**		**Vision**	
Avaliação	225.000		235.000	
Renda Inicial (VF)	2.812		3.398	
Renda Final*	-		-	
% RET1	50%		25%	
Tipo:	**VF**	**R$**	**VF**	**R$**
Ato	0,56	1.552	0,49	1.666
FGTS	0,55	1.545	0,53	1.785
Financiamento	94,52%	159.129	96,93%	180.063
Subsídio	145,45%	14.814	207,09%	5.916
Prazo de Pró-soluto	23	23	23	23
Pró-Soluto	87,49%	20.558	82,02%	23.290
Preço Raso (RS)	197.598	197.598	212.720	212.720
TCD	80,16%	22.722	67,73%	23.200
VSO	14	14	12	12
Preço de Venda	**221.798**	**221.798**	**237.504**	**237.504**
Elasticidade	-0,667%	-0,667%	-0,667%	-0,667%
Preço de Venda Final	**220.319**	**220.319**	**235.920**	**235.920**
Preço Raso (R$)	**197.598**		**212.720**	
% de Raso	**89,69%**		**90,17%**	
BP25 - Não Inflacionado	**-**		**-**	
BP25 - Inflacionado	**-**		**-**	

Análise de Preço

Informações Viabilidade

Projeto:	Vista Solea	
Tipo:	**Faixa 2**	
Método	**Vision**	
Avaliação	229.753	
Renda Inicial (VF)	3.091	
Renda Final*	-	
Tipo:	**VF**	**R$**
Ato	0,53	1.606
FGTS	0,54	1.659
Financiamento	95,67%	169.079
Subsídio	174,75%	10.585
Prazo de Pró-soluto	23	23
Pró-Soluto	84,89%	21.857
Preço Raso (RS)	204.785	204.785
TCD	74,25%	22.949
VSO	26	26
Preço de Venda	**229.252**	**229.252**
Elasticidade	-0,667%	-0,667%
Preço de Venda Final	**227.734**	**227.734**
Preço Raso (R$)	**204.785**	
% de Raso	**89,92%**	
Raso Todas as Fases	**203.366**	
Nominal Todas as Fases	**226.156**	

1

Análise de Riscos	Farol IM
IM avalia o Preço Vision como **factível**.	

1) I.M está de acordo com o preço Vision, visto que o projeto está localizado em uma boa região de João Pessoa ,com bons indicadores sociodemográficos, como renda e PEADia e próximo à shoppings, supermercados e universidade, o mesmo contará com os atributos de piscina e varanda.

Além disso, conforme consta no slide "Panorama de Concorrência", a concorrência da região vendeu até setembro/2024 o produto "San Residence" em um patamar de renda semelhante ao estimado pelo Vision, mesmo o projeto sendo T+4.

	Preço Real					Preço Normalizado (23m)	
	Avaliação	Preço Raso	Renda Média	VSO	PSOL	Δ PSOL	Preço Raso
Reserva dos Colibris	**229.763**	**202.426**	**3.175**	**26**	**24**	**-983**	**201.443**
Vista Solea	**229.753**	**204.785**	**3.091**	**26**	**23**	**-**	**204.785**

Vision

Nome Fase	Tipologia	Renda	Ato	FGTS	Cond.	Subsídio	PSOL	TCD	VSO	Nom. Pré	Avali.	Elast.	Nom. Pós	Raso Pós	PSOL (m)	RET1
Vista Solea - F2	Faixa 2	2.812	0,56	0,55	94,5%	145,5%	86,3%	79,1%	15	221.798	225.000	-2,0000%	217.362	194.945	23	50%
Vista Solea - F2	Faixa 2 - Varanda	3.398	0,49	0,53	96,9%	207,1%	80,9%	66,8%	13	237.504	235.000	-2,0000%	232.754	209.865	23	25%

Percepção Comercial

Entorno

Características do Bairro: Cidade dos Colibris

- Zona Sul da capital paraibana;
- Considerado um bairro em crescimento;
- Faz fronteira com a Mangabeira – bairro mais populoso de João Pessoa e com uma das principais avenidas de comércio popular.

Raio 3km

- Supermercado – 1km
- Shopping Sul – 1km
- Jardim Botânico – 1,5km
- Mangabeira Shopping – 1,5km
- UFPB – 2,5km

Vista Solea

Parecer: Ciclo está de acordo com o preço e VSO citados, visto que, trata-se de uma área sem concorrência com stk atual, em uma região em crescimento e por ter o diferencial da verticalização, *versus* os concorrentes que finalizaram stk recente, com preço similar e renda superior. Além disso, o projeto ainda contempla varanda.

Pareceres

Análise da Mancha e Implantação

Prospecção

Operações

Inteligência de Mercado

Financeiro

Informações Gerais – Consolidado

Vista Solea – PB – João Pessoa Capital

Datas e Prazos

	Compra	Lançamento	Início Obra	Término Obra	LÇTO até IO	IO até TO	Chaves	LÇTO até Chaves
Consolidado	jun-25							
Vista Solea F1 com varanda		mai-27	nov-27	mai-29	6 meses	18 meses	mai-30	36 meses
Vista Solea F1 sem varanda		mai-27	nov-27	mai-29	6 meses	18 meses	mai-30	36 meses
Vista Solea F2 com varanda		nov-28	mai-29	nov-30	6 meses	18 meses	nov-31	36 meses
Vista Solea F2 sem varanda		nov-28	mai-29	nov-30	6 meses	18 meses	nov-31	36 meses

Terreno e Incorridos

TOTAL (R$ + Perm.):	19,37 MM	**Incorrido Terreno:** 0,00 MM	**Área do Terreno (100%):**	16.290 m²	**Área Líquida do Terreno:** 13.921 m²
Cash:	2,00 MM		**Custo de terreno m²:**	1.189,2	**Custo de terreno m² Área Líquida:** 1.391,6
Permuta Financeira:	17,37 MM (7,96%)		**VaR 25 (R$ mil):**	0	**Fração Terreno/Terreno + Custo Obra (%VGV):** 8,9% / 52,4%
Permuta Física:	0,00 MM (0,00%)		**VaR 26 (R$ mil):**	0	**CA Máx/Proj.** 4,0 / 2,6
Ato / %VGV:	0,00 MM / 0,0%		**Incorrido de Construção:**	0,00 MM	**Incorridos de Incorporação:** 0,00 MM

Vendas

Fases	Nº Pavimentos	Preço Raso Unit.	Qtde	Preço Unit.	Aval. CEF	Cond. Parcela	% Pró-soluto	% TCD
Vista Solea F1 com varanda	T+17	213.606	221	235.920	235.000	96,9%	82,0%	67,7%
Vista Solea F1 sem varanda	T+17	199.560	244	220.319	225.000	94,5%	87,5%	80,2%
Vista Solea F2 com varanda	T+17	210.739	238	232.754	235.000	96,9%	80,9%	66,8%
Vista Solea F2 sem varanda	T+17	196.881	262	217.362	225.000	94,5%	86,3%	79,1%

Unidades Totais:	965	**Preço Médio:**	226.156	**Renda Média:**	3.091	**ITBI+Emol. Unit. Médio:**	5.354
Unidades Tenda:	965	**Avaliação Média:**	229.756	**Ato:**	1.626 (0,53 Salários)	**Custo do Ciclo Unit.:**	14.091
VSO:	28 Unidades	**VGV Total:**	218.240.482	**FGTS:**	1.674 (0,54 Salários)	**Preço Raso Médio:**	204.806
RET Médio:	2,9%	**VGV Tenda:**	218.240.482	**% em RET 1%:**	38%	**Adc. Tx. de Aceleração Médio:**	921

Construção

Custo Total Unit.:	98.406	**Eventuais:**	4,00%	**Área priv (m²):**	39,00	**Gape / Mês Unit.:**	11,08

Resultado

LI (R$):	**23.307.416**	**LI:**	**20,09%**	**Exposição de Caixa (R$):**	**16.691.047**	**Margem Bruta Econômica:**	**39,50%**
TIR:	**101,44%**	**LI Aprovação:**	**20,00%**	**Ger. Caixa 12 meses (R$):**	**0**	**Margem Bruta REF:**	**42,59%**
Exposição de Caixa:	**6,71%**	**Δ LI:**	**0,09%**	**Ger. Caixa 24 meses (R$):**	**(5.546.586)**	**Margem Rasa Econômica:**	**32,48%**
Payback Contingente (21 m):	**19 m/ (-2 m)**	**LI Resiliência:**	**12,56%**	**Ger. Caixa Marginal (R$):**	**64.344.499**	**Margem Rasa REF:**	**36,61%**
Payback Consolidado:	**20 meses**					**Margem de Contribuição Econômica:**	**27,59%**

DRE

R$ Mil - Valores Nominais - Compra	Vista Solea		Primeira Fase		Demais Fases	
	Nominal	%	Nominal	%	Nominal	%
Receita	248.747	100,0%	116.161	100,0%	132.586	100,0%
PIS/COFINS	(3.911)	1,6%	(1.826)	1,6%	(2.085)	1,6%
Custo Total	(148.130)	60,5%	(72.952)	63,8%	(75.177)	57,6%
Custo Terreno	(22.008)	9,0%	(10.310)	9,0%	(11.698)	9,0%
Custo Relacionados a Terreno	(2.072)	0,8%	(996)	0,9%	(1.076)	0,8%
Custos de Incorporação	(2.758)	1,1%	(1.257)	1,1%	(1.501)	1,2%
Custo de Construção	(121.291)	49,5%	(60.389)	52,8%	(60.902)	46,7%
Lucro Bruto Econômico	96.706	39,5%	41.382	36,2%	55.324	42,4%
Custo para Rateio	-	0,0%	-	0,0%	-	0,0%
Lucro Bruto Contábil	96.706	39,5%	41.382	36,2%	55.324	42,4%
Despesas de Selling	(23.440)	9,6%	(10.925)	9,6%	(12.515)	9,6%
Contingência	(5.721)	2,3%	(2.672)	2,3%	(3.049)	2,3%
Margem de Contribuição	67.545	27,6%	27.785	24,3%	39.759	30,5%
IR e CSLL	(3.200)	1,3%	(1.494)	1,3%	(1.706)	1,3%
Margem Líquida	64.344	26,3%	26.291	23,0%	38.053	29,2%

R$ Mil - VPL - Compra	Vista Solea		Primeira Fase		Demais Fases	
	VP	%	VP	%	VP	%
Receitas	116.038	100,0%	61.809	100,0%	54.229	100,0%
PIS/COFINS	(1.797)	1,5%	(957)	1,5%	(840)	1,5%
Custos e Despesas Totais	(90.934)	78,4%	(50.066)	81,0%	(40.868)	75,4%
Custo Terreno	(10.444)	9,0%	(5.482)	8,9%	(4.962)	9,2%
Custo Relacionados a Terreno	(1.479)	1,3%	(711)	1,2%	(768)	1,4%
Custos de Incorporação	(1.720)	1,5%	(858)	1,4%	(862)	1,6%
Custo de Construção	(61.612)	53,1%	(34.677)	56,1%	(26.934)	49,7%
Despesas de Selling	(12.780)	11,0%	(6.794)	11,0%	(5.986)	11,0%
Contingência	(1.428)	1,2%	(760)	1,2%	(668)	1,2%
IR e CSLL	(1.470)	1,3%	(783)	1,3%	(687)	1,3%
Lucro Imobiliário	23.307	20,1%	10.786	17,5%	12.522	23,1%

Análise da Mancha e Implantação

Prospecção

Operações

Inteligência de Mercado

Financeiro

Pareceres

Anexos

One Page – Vista Solea

[1]

Cidade	João Pessoa	**Mancha de demanda**	PB - JPE - João Pessoa
Regional	PB	**Cluster MPR**	3 - Verde
Cenário de Aprovação	Aprovação	**Tipo de Aprovação**	Consolidado
Fase Anterior	N/A		
Tipo de Comitê	Investimento	**Versão da VF**	Versão 1.0: Jun

[2]

Unidades (% Vagas)	965 (35%)	**CA Máx | Proj**	4,0 | 2,6
Tipologia	F2E - Concreto	**Escritura**	abr-27
Fases	2 fases	**Lçto | Duração (m)**	mai/27 | 42

[3]

[4]

Valor Líquido do Terreno (% VGV)	19.372 (8,9%)	**Un. Perm. Fís (% Ter)**	0 (0,0%)
Cash (Correção)	2.000 (INCC)	**%VGV Perm Fin Líquida (% Ter)**	8,0% (89,7%)
Valor R$/m²	1.392	**VAR (%VGV)**	000 (0,0%)

[5]

Custo Construção (%VGV)	94.962 (43,5%)	**Indireto Unit.**	19.199
Prazo da Obra (meses)	18	**Torre Unit.**	57.850
Custo Total Unit. (LPU):	98.406 (91)	**Infra Unit.**	11.779
Início de Obra	nov-27	**Fundação Unit.**	7.600

Preço Nominal Unit.	226.156	**VSO**	27
Preço Raso Unit.	204.806	**Referência**	VISION
Avaliação Unit.	229.756	**Renda (% em RET 1%)**	3.091 (38,1%)

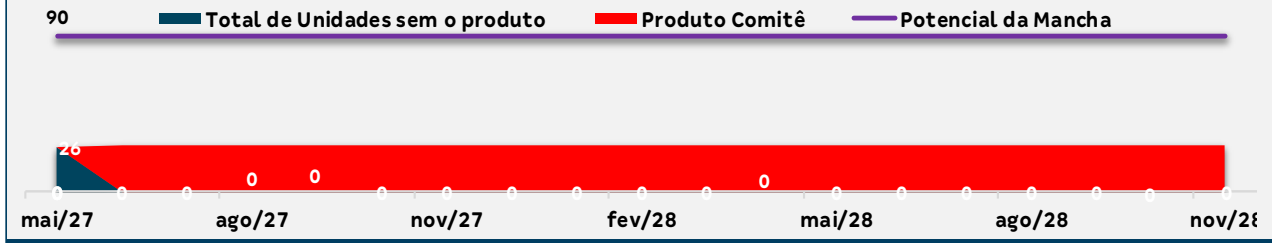

LI (Régua):	**21,6% (20,0%)**	**Margem Bruta Econômica:**	41,5%
LI Resiliência:	12,6% (N/A)	**Margem Rasa Econômica:**	34,7%
Margem Bruta REF:	44,5%	**Margem Contribuição Econômica:**	29,6%
Margem Rasa REF:	**38,7%**	**Exposição (% VGV):**	16.228 (6,5%)
TIR:	107,2%	**VGV Total:**	218.240
Payback Contingente (21 m) :	**19 m/ (-2 m)**	**Ger. Caixa 12 meses (R$):**	-
Payback Consolidado:	20	**Ger. Caixa 24 meses (R$):**	(5.083)

Destaques

[1] Terreno

- Situado no bairro Colibris, o Vista Solea se encontra próximo das duas maiores universidades da capital: UNIPE e UFPB, além de estar ao lado da Rua Edmilson Leite, que é acesso ao bairro dos Bancários (bairro de classe média com diversos atrativos). Também se encontra muito próximo da Av. Hilton Souto Maior (800m), que é a principal rodovia que conecta a Zona Sul à região das praias da cidade. Tem fartas opções de mercado, comércio, serviços tudo num raio de menos de 1km do terreno.

[2] Produto

- Apesar do CA máximo de 4,0, devido a área em declive nos fundos do lote, da área de APP do rios que cortam os fundos e da obrigatoriedade de garantir mínimo de 20% de vagas de carro e 15% de vagas de moto, atingimos o máximo projetado em 2,62, com 04 torres em T+17 (que é a altura máxima de verticalização da regional PB).
- O empreendimento Vista Solea foi projetado com 48% das unidades com varanda, além de 193 vagas de carro (20%) e 145 vagas de moto (15%). Neste comitê de investimento, estamos considerando apenas a precificação das varandas. No entanto, no comitê de escritura e lançamento, incluiremos também a precificação das vagas de garagem vinculadas, com o objetivo de maximizar o VGV, além do estudo de reversão de unidades garden no térreio (ainda em validação/teste para implementação).
- Vamos utilizar esse período para aprofundar a análise e definir uma precificação mais aderente e estratégica para as vagas, garantindo maior assertividade no lançamento.
- Como destaque, o empreendimento contará com piscinas adulto e infantil, pista de cooper/running e mirante. As unidades possuem 39,03m².

[3] Condição do Negócio

- R$ 17.300.000,00*, conforme PCV (9% do VGV), sendo o valor meramente fiscal e estimativo
- * VF considera valor de R$ 19.371.942, (8,9% do VGV), devido ao preço de venda e ganho de unidades no projeto frente a condição comercial fechada na PCV.
- R$ 2.000.000,00 em CASH no ato da ECV, corrigidos por INCC do momento da assinatura da PCV até a ECV:
- R$ 15.300.000,00 (7,96% do VGV) em permuta financeira.
- Contrato exige o pagamento de R$ 15.300.000 como valor mínimo de apuração de permuta, a ser finalizado em 60 meses da assinatura da PCV (jun/25 – jun/30). Este valor equivale a um preço médio, aprox., de R$ 215 mil/uh (R$ 10mil abaixo do preço atual).
- Resultado da VF já considera o cenário mais conservador para o pagamento do terreno (vide slide 11) .

[4] Custo

- Custo parametrizado de jun/25.

[5] Precificação

- Precificação VISION, seguindo regra de ouro.
- Projeto de continuidade do Res. Dos Colibris (precificação similar).

Informações Gerais – Consolidado

Vista Solea – PB – João Pessoa Capital

Datas e Prazos

	Compra	Lançamento	Início Obra	Término Obra	LÇTO até IO	IO até TO	Chaves	LÇTO até Chaves
Consolidado	jun-25							
Vista Solea F1 com varanda		mai-27	nov-27	mai-29	6 meses	18 meses	mai-30	36 meses
Vista Solea F1 sem varanda		mai-27	nov-27	mai-29	6 meses	18 meses	mai-30	36 meses
Vista Solea F2 com varanda		nov-28	mai-29	nov-30	6 meses	18 meses	nov-31	36 meses
Vista Solea F2 sem varanda		nov-28	mai-29	nov-30	6 meses	18 meses	nov-31	36 meses

Terreno e Incorridos

TOTAL (R$ + Perm.):	19,37 MM	**Incorrido Terreno:**	0,00 MM	**Área do Terreno (100%):**	16.290 m²	**Área Líquida do Terreno:**	13.921 m²
Cash:	2,00 MM			**Custo de terreno m²:**	1.189,2	**Custo de terreno m² Área Líquida:**	1.391,6
Permuta Financeira:	17,37 MM (7,96%)			**VaR 25 (R$ mil):**	0	**Fração Terreno/Terreno + Custo Obra (%VGV):**	8,9% / 52,4%
Permuta Física:	0,00 MM (0,00%)			**VaR 26 (R$ mil):**	0	**CA Máx/Proj.**	4,0 / 2,6
Ato / %VGV:	0,00 MM / 0,0%			**Incorrido de Construção:**	0,00 MM	**Incorridos de Incorporação:**	0,00 MM

Vendas

Fases	Nº Pavimentos	Preço Raso Unit.	Qtde	Preço Unit.	Aval. CEF	Cond. Parcela	% Pró-soluto	% TCD
Vista Solea F1 com varanda	T+17	213.606	221	235.920	235.000	96,9%	82,0%	67,7%
Vista Solea F1 sem varanda	T+17	199.560	244	220.319	225.000	94,5%	87,5%	80,2%
Vista Solea F2 com varanda	T+17	210.739	238	232.754	235.000	96,9%	80,9%	66,8%
Vista Solea F2 sem varanda	T+17	196.881	262	217.362	225.000	94,5%	86,3%	79,1%

Unidades Totais:	965	**Preço Médio:**	226.156	**Renda Média:**	3.091	**ITBI+Emol. Unit. Médio:**	5.354
Unidades Tenda:	965	**Avaliação Média:**	229.756	**Ato:**	1.626 (0,53 Salários)	**Custo do Ciclo Unit.:**	14.091
VSO:	28 Unidades	**VGV Total:**	218.240.482	**FGTS:**	1.674 (0,54 Salários)	**Preço Raso Médio:**	204.806
RET Médio:	2,9%	**VGV Tenda:**	218.240.482	**% em RET 1%:**	38%	**Adc. Tx. de Aceleração Médio:**	921

Construção

Custo Total Unit.:	98.406	**Eventuais:**	4,00%	**Área priv (m²):**	39,00	**Gape / Mês Unit.:**	11,08

Resultado

LI (R$):	**25.042.547**	**LI:**	**21,58%**	**Exposição de Caixa (R$):**	**16.227.795**	**Margem Bruta Econômica:**	**41,53%**
TIR:	**107,17%**	**LI Aprovação:**	**20,00%**	**Ger. Caixa 12 meses (R$):**	**0**	**Margem Bruta REF:**	**44,52%**
Exposição de Caixa:	**6,52%**	**Δ LI:**	**1,58%**	**Ger. Caixa 24 meses (R$):**	**(5.083.334)**	**Margem Rasa Econômica:**	**34,75%**
Payback Contingente (21 m):	**19 m/ (-2 m)**	**LI Resiliência:**	**12,56%**	**Ger. Caixa Marginal (R$):**	**69.307.982**	**Margem Rasa REF:**	**38,75%**
Payback Consolidado:	**20 meses**					**Margem de Contribuição Econômica:**	**29,62%**

DRE

R$ Mil - Valores Nominais - Compra	Vista Solea		Primeira Fase		Demais Fases	
	Nominal	%	Nominal	%	Nominal	%
Receita	**248.747**	**100,0%**	**116.161**	**100,0%**	**132.586**	**100,0%**
PIS/COFINS	(3.911)	1,6%	(1.826)	1,6%	(2.085)	1,6%
Custo Total	**(143.166)**	**58,5%**	**(73.322)**	**64,1%**	**(69.844)**	**53,5%**
Custo Terreno	(17.508)	7,2%	(10.905)	9,5%	(6.603)	5,1%
Custo Relacionados a Terreno	(1.609)	0,7%	(771)	0,7%	(838)	0,6%
Custos de Incorporação	(2.758)	1,1%	(1.257)	1,1%	(1.501)	1,2%
Custo de Construção	(121.291)	49,5%	(60.389)	52,8%	(60.902)	46,7%
Lucro Bruto Econômico	**101.669**	**41,5%**	**41.012**	**35,9%**	**60.657**	**46,5%**
Custo para Rateio	-	0,0%	-	0,0%	-	0,0%
Lucro Bruto Contábil	**101.669**	**41,5%**	**41.012**	**35,9%**	**60.657**	**46,5%**
Despesas de Selling	(23.440)	9,6%	(10.925)	9,6%	(12.515)	9,6%
Contingência	(5.721)	2,3%	(2.672)	2,3%	(3.049)	2,3%
Margem de Contribuição	**72.508**	**29,6%**	**27.416**	**24,0%**	**45.092**	**34,6%**
IR e CSLL	(3.200)	1,3%	(1.494)	1,3%	(1.706)	1,3%
Margem Líquida	**69.308**	**28,3%**	**25.921**	**22,7%**	**43.387**	**33,2%**

R$ Mil - VPL - Compra	Vista Solea		Primeira Fase		Demais Fases	
	VP	%	VP	%	VP	%
Receitas	**116.038**	**100,0%**	**61.809**	**100,0%**	**54.229**	**100,0%**
PIS/COFINS	(1.797)	1,5%	(957)	1,5%	(840)	1,5%
Custos e Despesas Totais	**(89.199)**	**76,9%**	**(50.278)**	**81,3%**	**(38.922)**	**71,8%**
Custo Terreno	(9.046)	7,8%	(5.856)	9,5%	(3.189)	5,9%
Custo Relacionados a Terreno	(1.143)	1,0%	(548)	0,9%	(595)	1,1%
Custos de Incorporação	(1.720)	1,5%	(858)	1,4%	(862)	1,6%
Custo de Construção	(61.612)	53,1%	(34.677)	56,1%	(26.934)	49,7%
Despesas de Selling	(12.780)	11,0%	(6.794)	11,0%	(5.986)	11,0%
Contingência	(1.428)	1,2%	(760)	1,2%	(668)	1,2%
IR e CSLL	(1.470)	1,3%	(783)	1,3%	(687)	1,3%
Lucro Imobiliário	**25.043**	**21,6%**	**10.575**	**17,1%**	**14.468**	**26,7%**

Obrigado